1-комн. кв.

24 ноября, 18:32

Краснодарский край, Анапа, ул. Ленина, 104

Метро:

7 500 000 □

241 936 □ за м²



Общая информация:

Этаж:	4 / 6
Тип дома:	вторичка, блочный
Тип продажи:	свободная
Общая площадь:	31.0 м²
Площадь комнат:	—
Жилая площадь:	—
Площадь кухни:	15.0 м²
Санузел:	1 совм.
Балкон:	—
Лифт:	—
Вид из окна:	—
Телефон:	нет

В квартире:

✕ Телефон

Представитель: **Представитель: ID 141429422**

Продается уютная теплая однокомнатная квартира с индивидуальным газовым отоплением в районе Ореховой рощи. Квартира на 4 этаже 6 этажного дома. Чистый дворик и ухоженная придомовая территория. Городские службы ежедневно следят за порядком, т.к. ул. Ленина - одна из центральных в городе Анапа. Площадь этой милой и уютной квартиры - 31 кв.м. Самое потрясающее то, что высота потолков 3,10 м. Солнечная сторона и то, что в квартире косметический ремонт в белых тонах, делают ее очень масштабной и огромной . При продаже остается мебель и техника. Территория двора закрыта. Уникальность этого дома заключается в его месторасположении: шаговая близость к Ореховой роще, галечному пляжу. Так же в шаговой доступности фермерский рынок и ярмарка. Рядом есть вся инфраструктура: магазины, детский сады, банки, аптеки. Квартира полностью готова к сделке. Звоните. . Код пользователя: 205232 Номер в базе: 12944700

Ссылка на объявление: https://www.cian.ru/sale/flat/335196540

© 2012 - 2026 ЦИАН. Крупнейшая и самая достоверная база данных по аренде и продаже жилой, коммерческой и загородной недвижимости - www.cian.ru



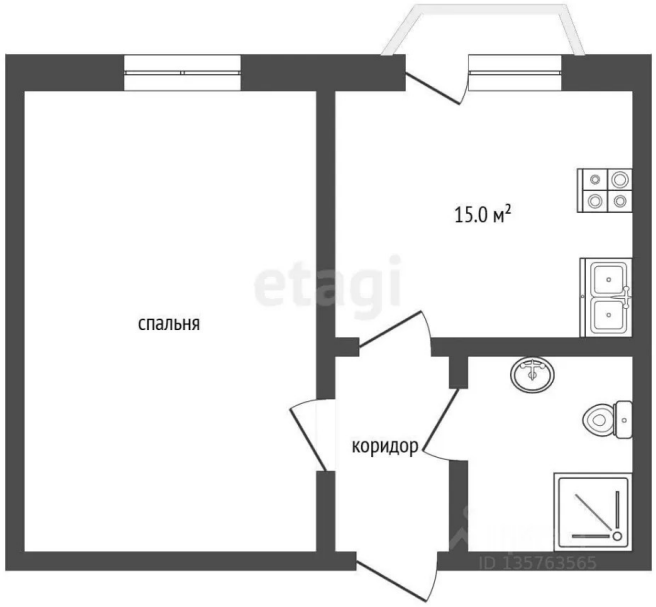

© 2012 - 2026 ЦИАН. Крупнейшая и самая достоверная база данных по аренде и продаже жилой, коммерческой и загородной недвижимости - www.cian.ru









© 2012 - 2026 ЦИАН. Крупнейшая и самая достоверная база данных по аренде и продаже жилой, коммерческой и загородной недвижимости - www.cian.ru









© 2012 - 2026 ЦИАН. Крупнейшая и самая достоверная база данных по аренде и продаже жилой, коммерческой и загородной недвижимости - www.cian.ru







© 2012 - 2026 ЦИАН. Крупнейшая и самая достоверная база данных по аренде и продаже жилой, коммерческой и загородной недвижимости - www.cian.ru