1-комн. кв.

04 ноября, 12:30

Краснодарский край, Анапа, Солнечная ул., 54

Метро:

5 000 000 ₽ возможна ипотека

131 927 ₽ за м²



Общая информация:

Этаж:	4 / 4
Тип дома:	вторичка, монолитный
Тип продажи:	свободная
Общая площадь:	37.9 м²
Площадь комнат:	—
Жилая площадь:	13.2 м²
Площадь кухни:	13.0 м²
Санузел:	1 совм.
Балкон:	1 балк.
Лифт:	—
Вид из окна:	—
Телефон:	нет

В квартире:

✗ Телефон

Представитель: **Представитель: ID 107305628**

Продам 1-к. квартиру, на 4 этаже, 4-этажного монолитного дома. Район с развитой инфраструктурой, в шаговой доступнсти: остановка общественного транспорта, магазины, аптеки, детский сад, школа... СОБСТВЕННИК! В услугах агентства по недвижимости не нуждаюсь!!!

Ссылка на объявление: https://www.cian.ru/sale/flat/292656738

© 2012 - 2026 ЦИАН. Крупнейшая и самая достоверная база данных по аренде и продаже жилой, коммерческой и загородной недвижимости - www.cian.ru

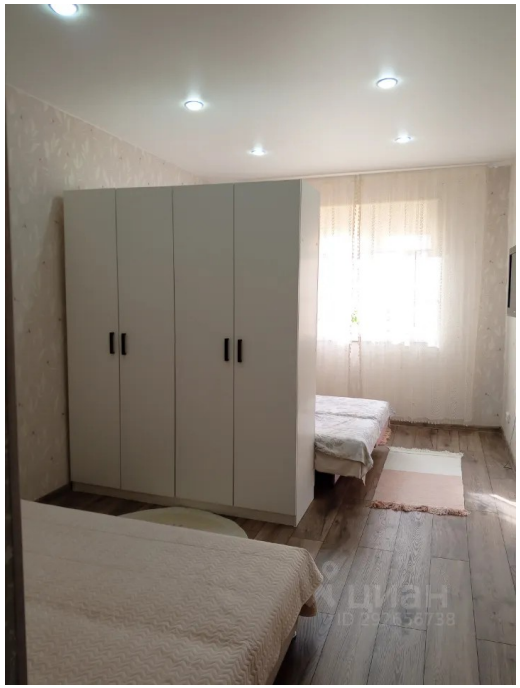



© 2012 - 2026 ЦИАН. Крупнейшая и самая достоверная база данных по аренде и продаже жилой, коммерческой и загородной недвижимости - www.cian.ru









© 2012 - 2026 ЦИАН. Крупнейшая и самая достоверная база данных по аренде и продаже жилой, коммерческой и загородной недвижимости - www.cian.ru









© 2012 - 2026 ЦИАН. Крупнейшая и самая достоверная база данных по аренде и продаже жилой, коммерческой и загородной недвижимости - www.cian.ru





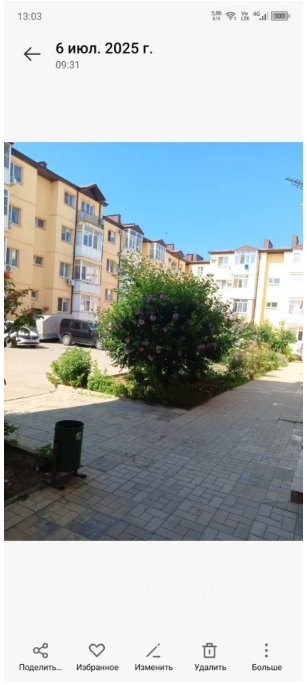

© 2012 - 2026 ЦИАН. Крупнейшая и самая достоверная база данных по аренде и продаже жилой, коммерческой и загородной недвижимости - www.cian.ru