1-комн. кв. посуточно

24 ноября, 07:55

Краснодарский край, Анапа, ул. Кирова, 1

Метро:

2 300 ₽ в сутки

без депозита, без предоплаты

Общая информация:

Этаж:	3 / 9
Общая площадь:	36.0 м²
Площадь комнат:	18 кв м м²
Жилая площадь:	—
Площадь кухни:	—

В квартире:

- ✗ Кухонная мебель
- ✗ Мебель
- ✓ Холодильник
- ✗ Можно с животными
- ✗ Можно с детьми
- ✓ Телевизор
- ✓ Стиральная машина
- ✗ Балкон
- ✗ Телефон



Представитель: **Партнёр Циан**

Идеальный вариант для отдыха в апартаментах, расположенных на первой береговой линии в районе Маяка.Пять минут ходьбы до галечного пляжа Малая бухта, где работает лифт для спуска на пляж. 10 минут до пляжа Высокий берег с мелкой галькой и чистой водой. 20 минут до центрального, песчаного пляжа. Рядом хвойный парк Гудовича с детской игровой площадкой и фонтаном . В шаговой доступности столовая, кафе, магазины, банк. Оплата зависит от времени года и количества проживающих .Минимальный срок проживания 5 суток. С октября по апрель квартира сдаётся на длительный срок .

Ссылка на объявление: https://www.cian.ru/rent/flat/289452117

© 2012 - 2026 ЦИАН. Крупнейшая и самая достоверная база данных по аренде и продаже жилой, коммерческой и загородной недвижимости - www.cian.ru









© 2012 - 2026 ЦИАН. Крупнейшая и самая достоверная база данных по аренде и продаже жилой, коммерческой и загородной недвижимости - www.cian.ru





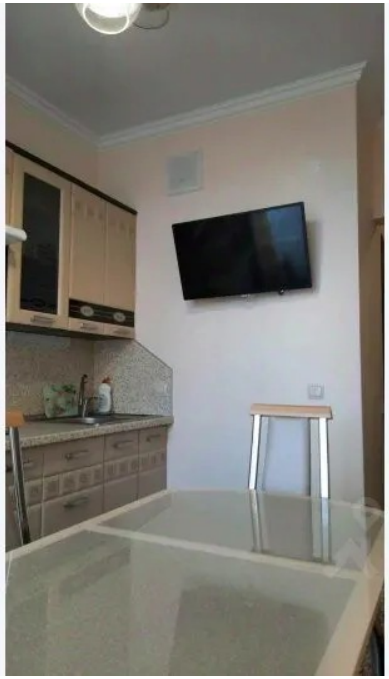

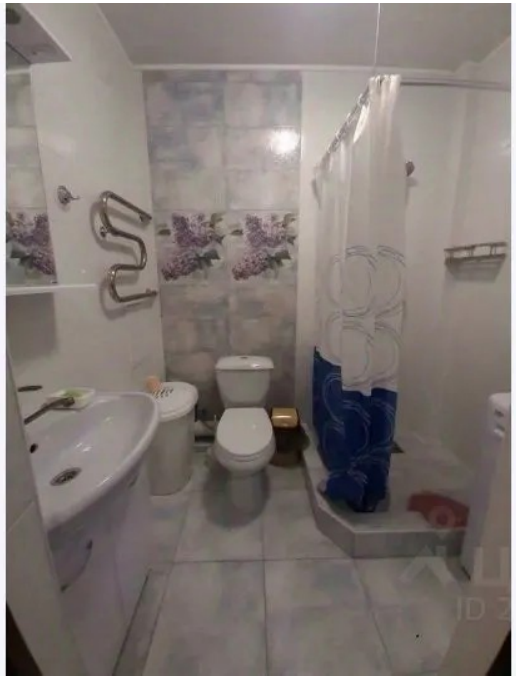

© 2012 - 2026 ЦИАН. Крупнейшая и самая достоверная база данных по аренде и продаже жилой, коммерческой и загородной недвижимости - www.cian.ru





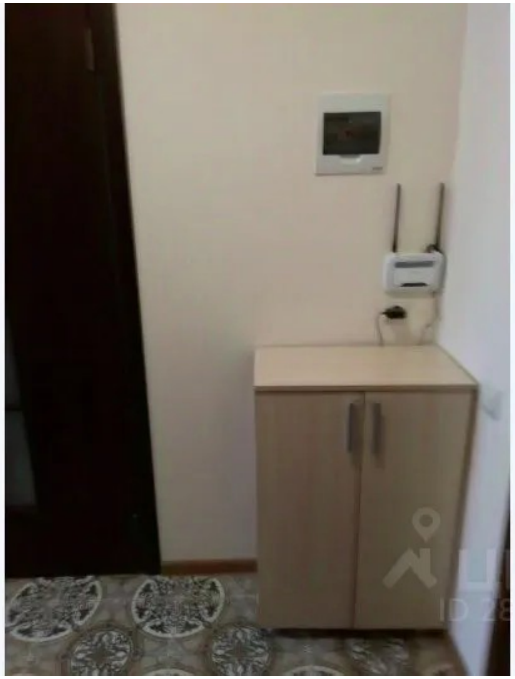



© 2012 - 2026 ЦИАН. Крупнейшая и самая достоверная база данных по аренде и продаже жилой, коммерческой и загородной недвижимости - www.cian.ru